3701 Großweikersdorf, Badweg 26
Stiege 9
Stock 3.OG

WOHNUNGSDATENBLATT

TOP 15

HWB = 25,30 kWh/m²a

Rechtsform: Miete mit Kaufoption
Beziehbar ab: 01.07.2024

4	83,63	2021
Anz. Zimmer	Nutzfläche	Baujahr

Finanzierung

Variante 1

Monatliche Belastung € 1.060,00

Eigenmittel € 29.151,00

Miete inkl. Garage, BK und USt., exkl. Heizung und Strom
Wohnzuschuss Modell 2009 möglich

Weitere Auskünfte
Beratung Wiedervermietung: 01/505 87 75 DW 5555

SCHÖNERE ZUKUNFT®

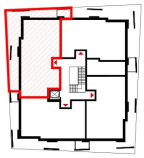

ÜBERSICHT 3. OBERGESCHOSS

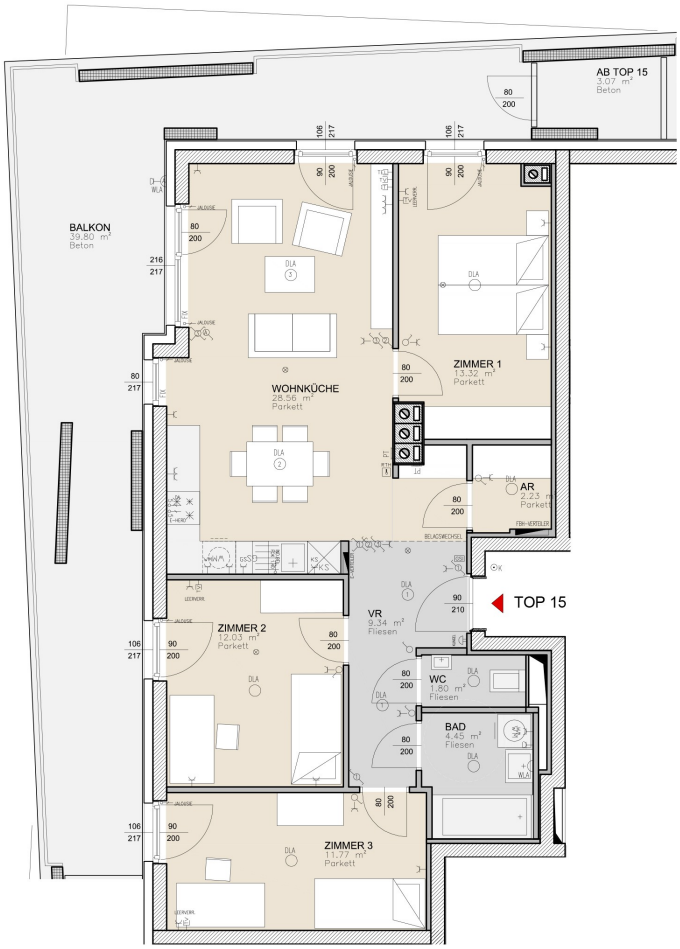

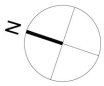

STG 9 | 3.OG | TOP 15

WOHNNUTZFLÄCHE	83,50 m²
ABSTELLBOX	3,07 m²
BALKON	39,80 m²

Datum: 12.3.2020

0 1m 5m

ALLE MASSE SIND ROHMASSE UND NICHT ALS GRUNDLAGE FÜR DIE EINRICHTUNG ZU VERWENDEN!
DIE DARGESTELLTE MÖBLIERUNG IST LEDIGLICH ALS EINRICHTUNGSVORSCHLAG ZU VERSTEHEN! ÄNDERUNGEN VORBEHALTEN!