2345 Brunn am Gebirge, Feldstraße 23
Stock 2.OG/DG

WOHNUNGSDATENBLATT

TOP 9

Rechtsform: Eigentum oder Miete mit Kaufoption

Anz. Zimmer	Nutzfläche	Baujahr
	127,73	

Finanzierung

Variante 1	Variante 2
Monatliche Belastung € 442,00	Monatliche Belastung € 2.367,00
Kaufpreis € 822.582,00	Eigenmittel € 97.129,00

Miete inkl. BK und USt., exkl. Heizung und Strom

Weitere Auskünfte
Beratung Eigentum: 01/505 87 75 - 5556, rafaela.stippinger@schoenerezukunft.at

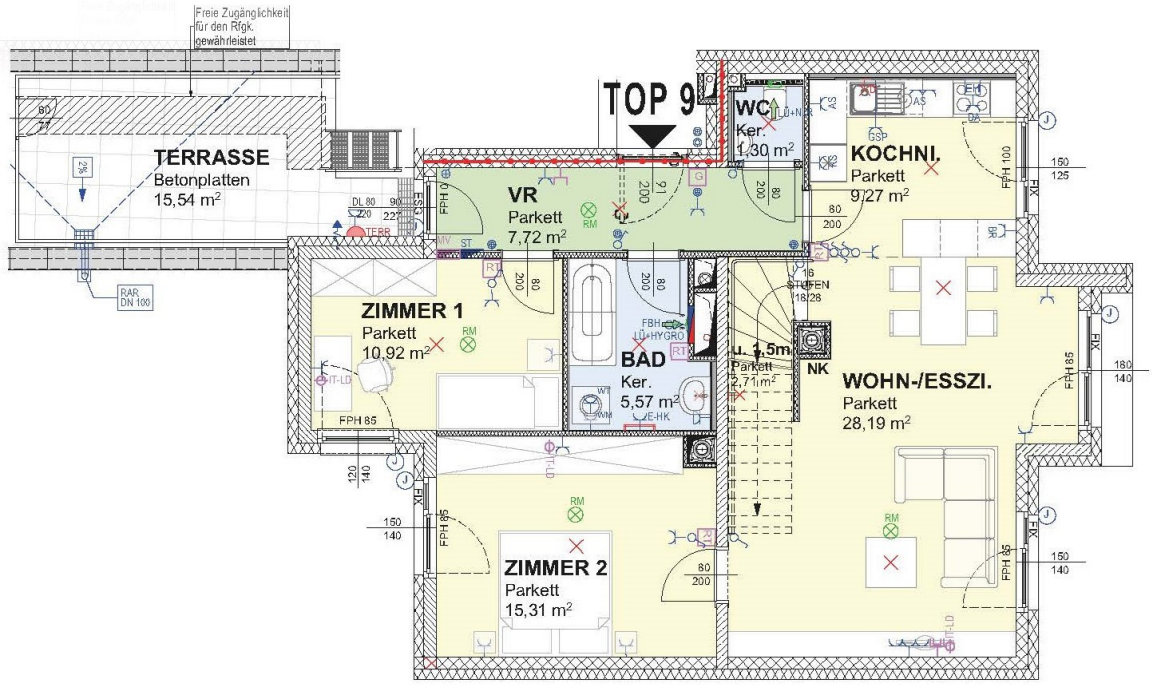
Freie Zugänglichkeit für den Rfgk. gewährleistet
TOP 9
TERRASSE
Betonplatten
15,54 m²
VR
Parkett
7,72 m²
WC
Ker.
1,30 m²
KOCHNI.
Parkett
9,27 m²
ZIMMER 1
Parkett
10,92 m²
BAD
Ker.
5,57 m²
U. 1,5m
Parkett
2,71 m²
NK
WOHN-/ESSZI.
Parkett
28,19 m²
ZIMMER 2
Parkett
15,31 m²
RAR
DN 100
FPH 85
FPH 100
FPH 185
FPH 95
FBH
LÜ+HYGRO
E-HK
WM
STUFEN
18/28

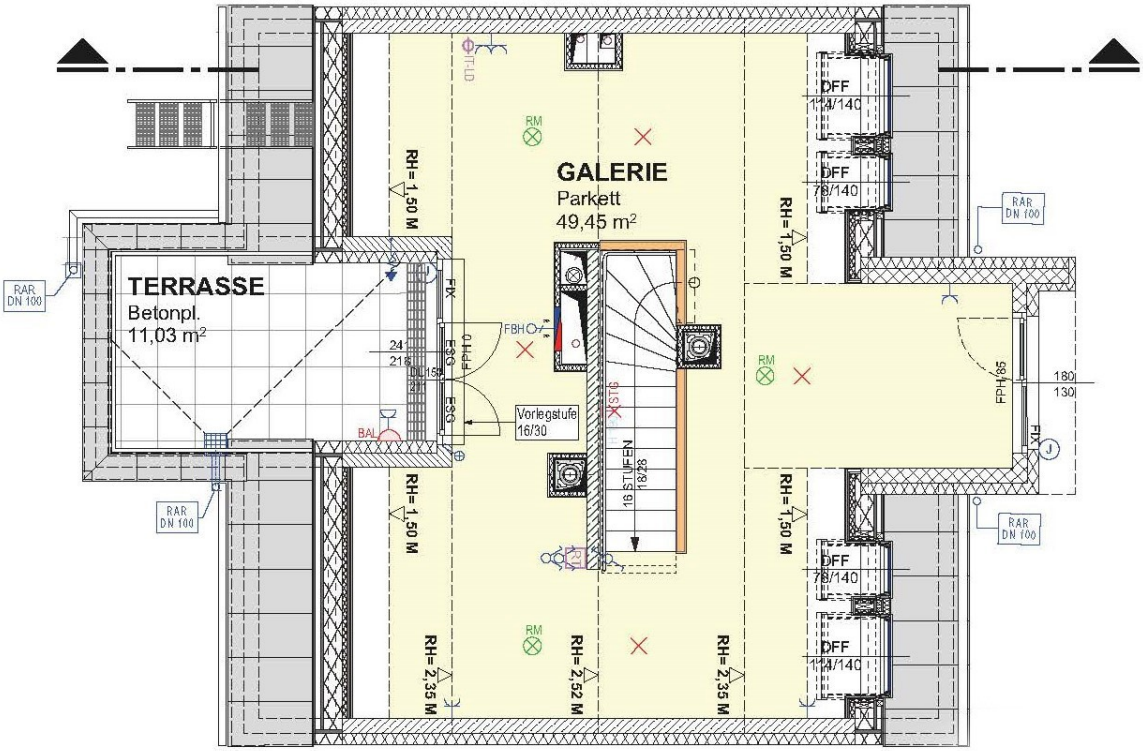
TERRASSE
Betonpl.
11,03 m²
GALERIE
Parkett
49,45 m²
RAR DN 100
RAR DN 100
RAR DN 100
RAR DN 100
RH= 1,50 M
RH= 1,50 M
RH= 1,50 M
RH= 1,50 M
RH= 2,35 M
RH= 2,52 M
RH= 2,35 M
DFF 78/140
DFF 78/140
DFF 78/140
DFF 78/140
FIX
FSG
FSG
FPH 10
FPH 85
FIX
FBH
BAL
RM
RM
RM
ST6
16 STUFEN 18/23
Vorlegstufe 16/30
24
21
15
22
180
130
J