SCHÖNERE ZUKUNFT
GEMEINNÜTZIGE WOHN- UND SIEDLUNGSGESELLSCHAFT M.B.H.
1041 WIEN, PANIGLGASSE 4, TEL.: 01/505 87 75 FAX: 01/505 87 75-77

ZEILLERN
HAUS 4 / 14 WE

ERDGESCHOSS
TOP 5
71,41 m2

M=1:100

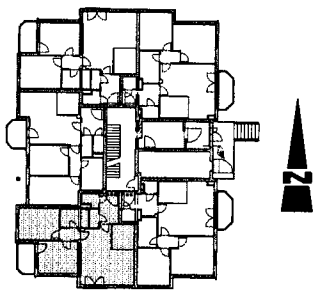

ÜBERSICHTSPLAN

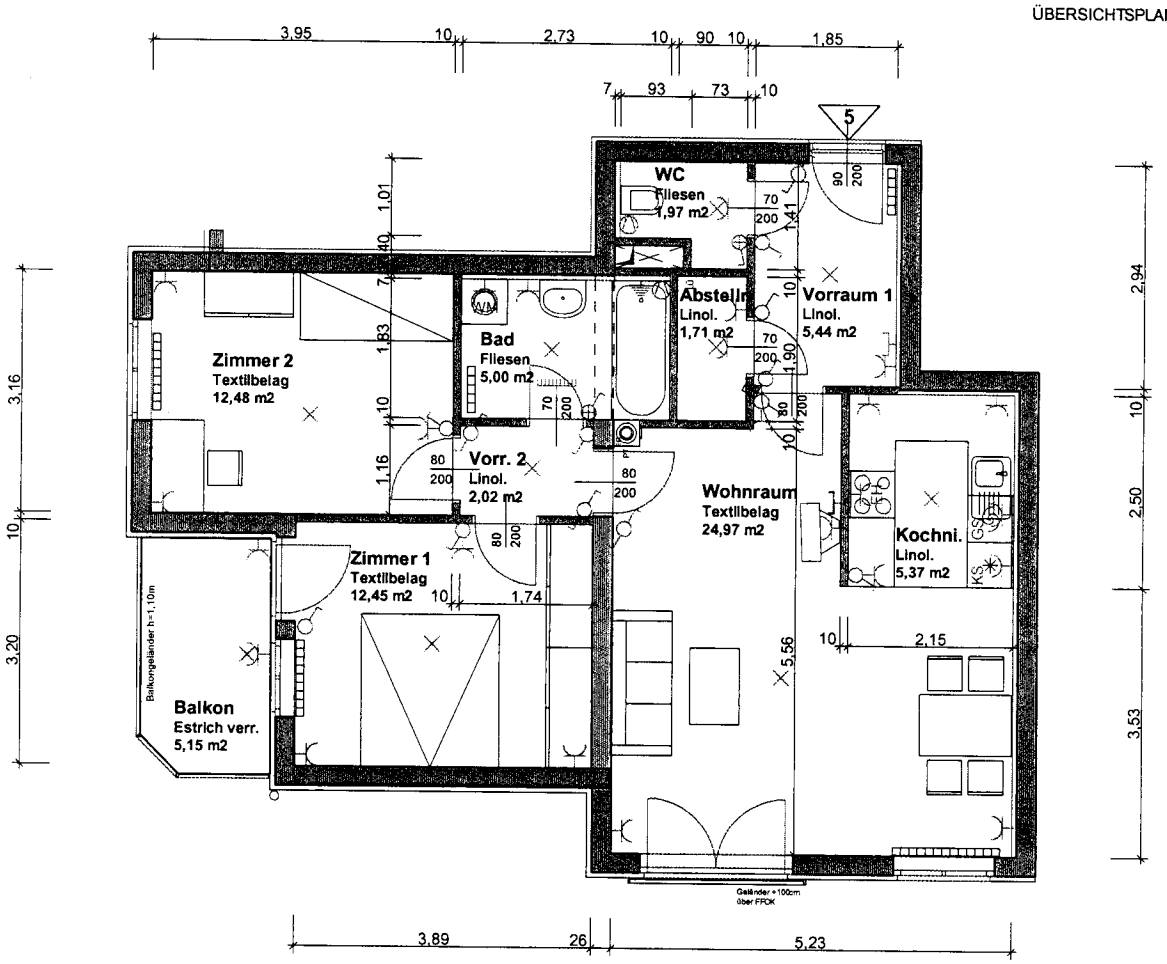

KOTEN PRÜFEN ! NATURMASSE NEHMEN !
ALLE MASSE SIND ROHBAUMASSE UND NICHT ALS GRUNDLAGE FÜR DIE EINRICHTUNG ZU VERWENDEN !
AUSSTATTUNGSÄNDERUNGEN, KONSTRUKTIVE ÄNDERUNGEN UND NUTZFLÄCHENÄNDERUNGEN SIND VORBEHALTEN !