SCHÖNERE ZUKUNFT

GEMEINNÜTZIGE WOHN- UND SIEDLUNGSGESELLSCHAFT M.B.H.
1130 WIEN, HIETZINGER HAUPTSTRASSE 119
TEL. 01/505 87 75-0 FAX 505 87 75-5298

Erdgeschoss, Stiege 2

TOP 2/02 | FLÄCHE: 71,45 m²

Maßstab = 1 : 100

WOHNHAUSANLAGE GLOGGNITZ

Zenzi Hölzl - Straße / Franz Binder - Straße

Stiege 2 / 14 WE

ÜBERSICHT:

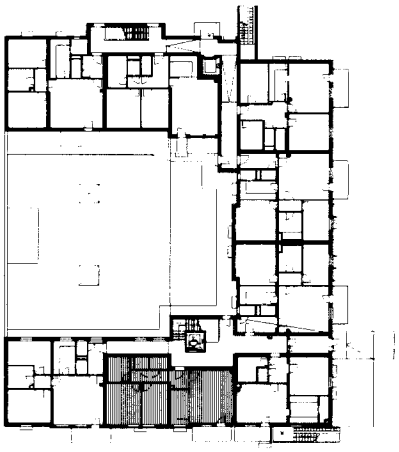

Alle Maße sind Rohbaumaße und nicht als Grundlage für die Einrichtung zu verwenden! Änderungen vorbehalten!

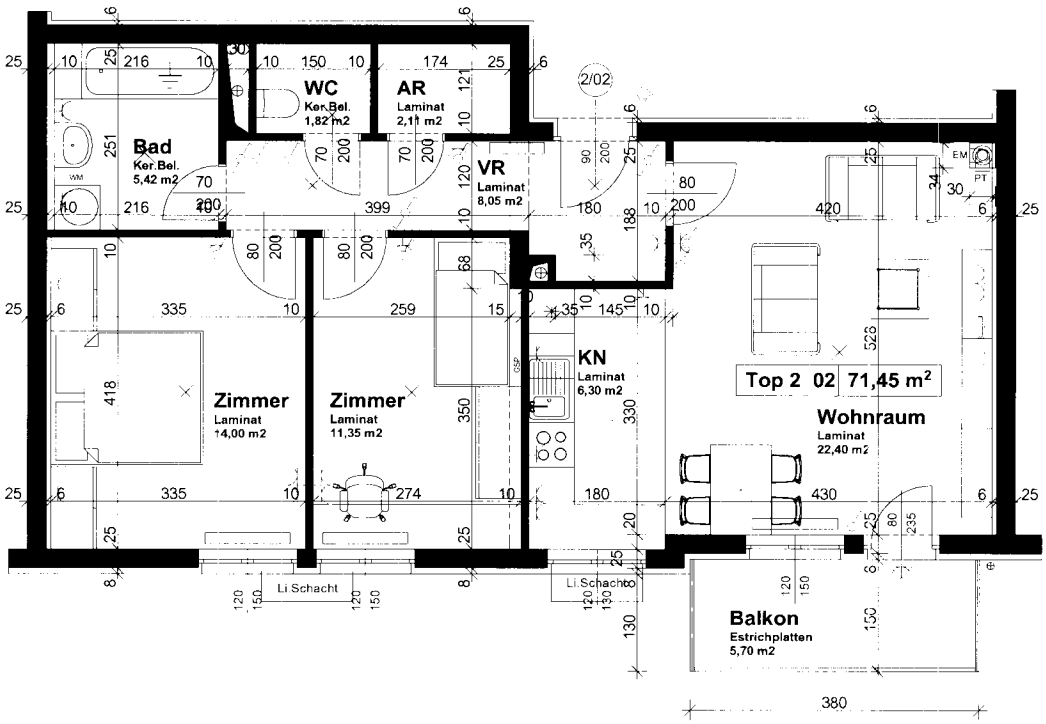

BAUMEISTER ING. RUPERT WEBER
PROJEKTENTWICKLUNG
PLANUNG
BAUAUFSICHT